

VÝKAZ DOSAVADNÍHO A NOVÉHO STAVU ÚDAJŮ KATASTRU NEMOVITOSTÍ

Dosavadní stav				Nový stav										
Výměra parcely		Druh pozemku	Označení pozemku parc. číslem	Výměra parcely		Druh pozemku	Typ stavby	Způsob využití	Způsob využití	Zpús. určení výměr	Porovnání se stavem evidence právních vztahů			
ha	m ²	Způsob využití		ha	m ²	Způsob využití	Díl přechází z pozemku označeného v katastru nemovitostí				Díl přechází z pozemku označeného v dřívější poz. evidenci	Číslo listu vlastnictví	Výměra dílu	
ha	m ²		ha	m ²							ha	m ²		
437/5	2 65	zahrada	437/5	1 43	zahrada				2	437/5	14478	1 43		
			437/6	89	ostat. pl. jiná pl.				2	437/5	14478	89		
			437/7	33	zahrada				2	437/5	14478	33		
451/3	*1) 9 66	ostat. pl. jiná pl.	451/3	9 63	ostat. pl. jiná pl.				2	451/3	14478	9 63		
			451/8	4	ostat. pl. jiná pl.				2	451/3	14478	4		
451/4	26 25	ostat. pl. man.pl.	451/4	5 98	ostat. pl. man.pl.				2	451/4	14478	5 98		
			451/6	19 22	ostat. pl. man.pl.				2	451/4	14478	19 22		
			451/7	1 05	ostat. pl. man.pl.				2	451/4	14478	1 05		
	38 56			38 57										

*1) rozdíl +1 m2 vznikl zaokrouhlením nových výměr (bod 14.6a přílohy katastrální vyhlášky) u dosavadní parcely č.451/3

Oprávněný: dle smlouvy

Druh věcného břemene: právo vedení, opravy a údržby optické sítě

GEOMETRICKÝ PLÁN pro rozdělení pozemku a vymezení rozsahu věcného břemene k části pozemku	Geometrický plán ověřil úředně oprávněný zeměměřický inženýr:	Stejnopis ověřil úředně oprávněný zeměměřický inženýr:
	Jméno, příjmení: Ing. Pavel Beránek	Jméno, příjmení: Ing. Pavel Beránek
	Číslo položky seznamu úředně oprávněných zeměměřických inženýrů: 1153/1995	Číslo položky seznamu úředně oprávněných zeměměřických inženýrů: 1153/1995
	Dne: 29. října 2019 Číslo: 101/2019	Dne: 5. 11. 2019 Číslo: 106/2019
Náležitosti a přesnosti odpovídá právním předpisům.	Tento stejnopis odpovídá geometrickému plánu v elektronické podobě uloženému v dokumentaci katastrálního úřadu.	
Vyhotovitel: Ing. Pavel Beránek, geodet Pardubická 878, Chrudim	Katastrální úřad souhlasí s očištěním parcel.	Ověření stejnopisu geometrického plánu v listinné podobě.
Číslo plánu: 6821-139/2019	KÚ pro Pardubický kraj KP Chrudim Ing. Lucie Návrátová PGP-1841/2019-603 2019.11.05 10:35:28 CET	
Okres: Chrudim		
Obec: Chrudim		
Kat. území: Chrudim		
Mapový list: DKM		
Dosavadním vlastníkům pozemků byla poskytnuta možnost seznámit se v terénu s průběhem navrhovaných nových hranic, které byly označeny předepsaným způsobem: viz seznam souřadnic		

Seznam údajů o bonitovaných půdně ekologických jednotkách (BPEJ) k parcelám nového stavu

Parcelní číslo podle		Kód BPEJ	Výměra		BPEJ na dílu parcely	Parcelní číslo podle		Kód BPEJ	Výměra		BPEJ na dílu parcely
katastru nemovitostí	zjednodušené evidence		ha	m ²		katastru nemovitostí	zjednodušené evidence		ha	m ²	
437/5		31944	1	43							
437/7		31944		33							

Seznam souřadnic (S-JTSK)

Číslo bodu Souřadnice pro zápis do KN Souřadnice určené měřením Poznámka

	Y	X	Kód kv.	Y	X	
1043-65	646887.19	1071084.67	3			ryska na zdi
1043-101	646875.29	1071101.98	3			barva na betonu
1043-122	646822.48	1071113.58	3			opěrná zeď
1043-123	646818.14	1071111.05	3			podezd. plotu
1043-196	646872.89	1071099.04	3			barva na terénu
6381-4	646850.06	1071143.59	3			barva na terénu
6553-2	646866.26	1071154.48	3			roh budovy
6553-3	646848.72	1071141.90	3			roh budovy
6553-4	646894.54	1071078.01	3			roh budovy
6553-5	646911.01	1071089.80	3			ryska na zdi
6553-6	646876.61	1071103.02	3			ryska na zdi
6553-8	646824.05	1071125.36	3			plastový znak
1	646847.33	1071143.85	3			roh zdi
2	646845.63	1071142.64	3			ryska na zdi
3	646860.85	1071121.37	3			ryska na zdi
4	646860.00	1071120.76	3			roh zdi
5	646860.70	1071119.78	3			roh zdi
6	646861.55	1071120.39	3			ryska na zdi
7	646870.44	1071108.02	3			ryska na zdi
8	646869.59	1071107.41	3			roh zdi
9	646870.29	1071106.43	3			roh zdi
10	646871.14	1071107.04	3			ryska na zdi
11	646874.93	1071101.75	3			ryska na zdi
12	646874.07	1071101.15	3			roh zdi
13	646874.76	1071100.17	3			roh zdi
14	646875.62	1071100.77	3			ryska na zdi
15	646894.03	1071075.11	3			kout zdi
16	646901.57	1071083.04	3			ryska na zdi
17	646902.97	1071081.18	3			kout zdi
18	646857.52	1071129.63	3			
19	646857.29	1071129.95	3			
20	646855.82	1071128.40	3			
21	646855.59	1071128.72	3			
22	646853.49	1071126.08	3			
23	646853.25	1071126.42	3			
24	646849.42	1071124.78	3			
25	646849.53	1071124.40	3			
26	646825.69	1071111.68	3			
27	646825.62	1071112.09	3			
28	646821.49	1071112.05	3			
29	646821.58	1071112.44	3			
30	646820.44	1071112.39	3			
31	646820.95	1071112.69	3			
32	646842.06	1071123.02	3			
33	646841.92	1071123.40	3			
34	646840.37	1071122.47	3			
35	646840.61	1071122.15	3			
36	646835.11	1071117.02	3			
37	646834.85	1071117.32	3			
38	646832.26	1071115.43	3			
39	646832.48	1071115.09	3			
40	646830.69	1071114.08	3			
41	646830.51	1071114.44	3			
42	646848.36	1071142.40	3			
43	646846.66	1071141.20	3			
44	646874.32	1071100.79	3			ryska na zdi

Detail A

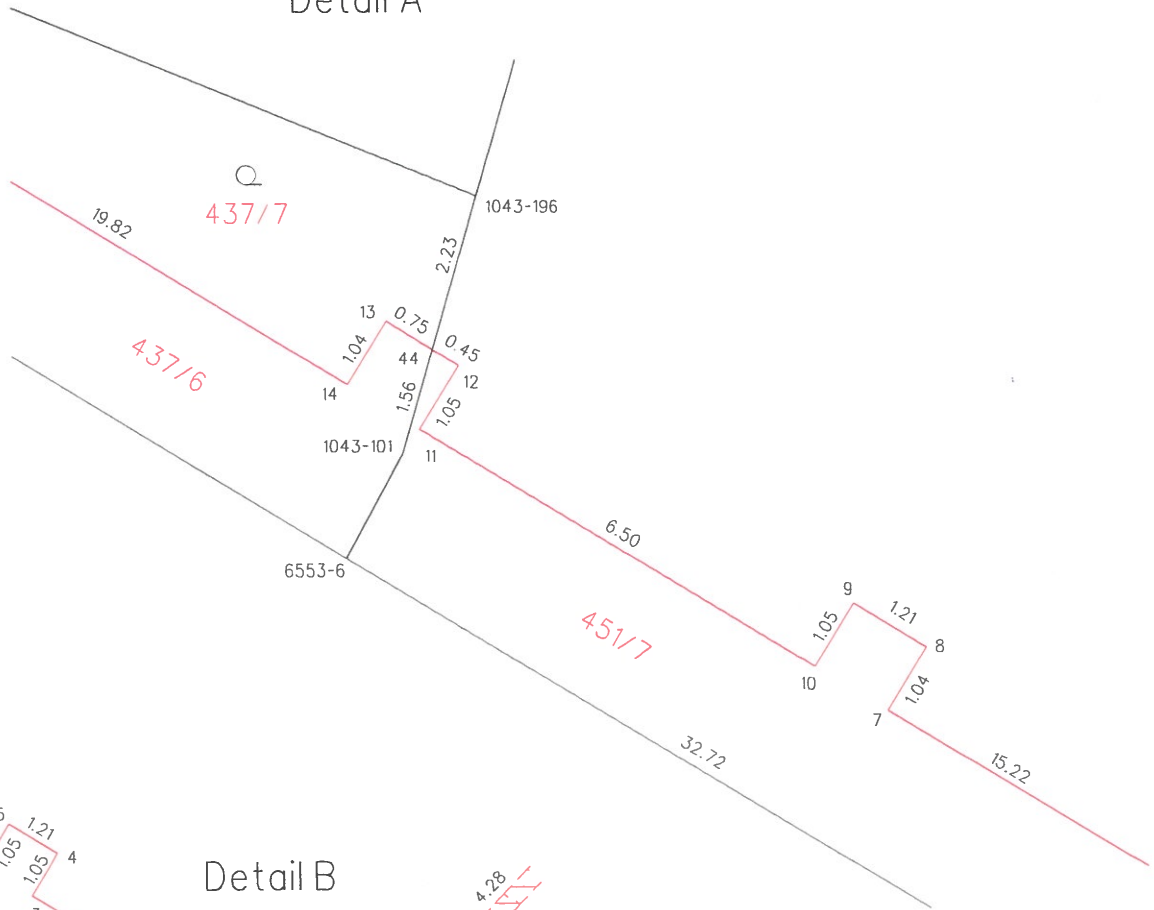

Detail B

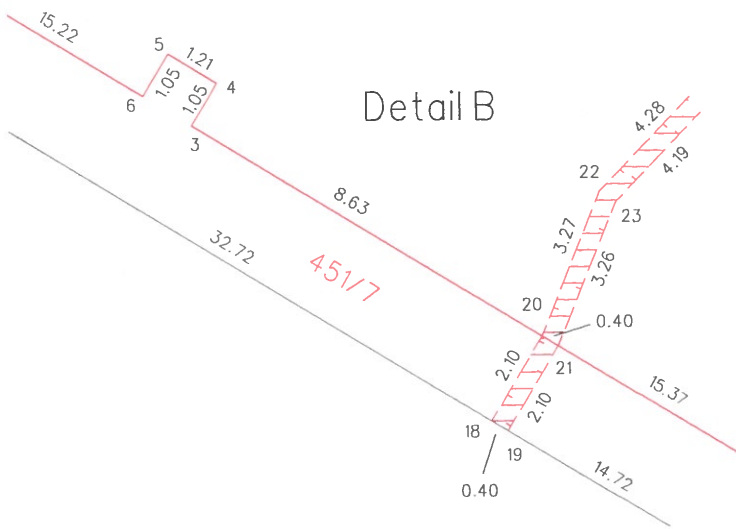

Detail C

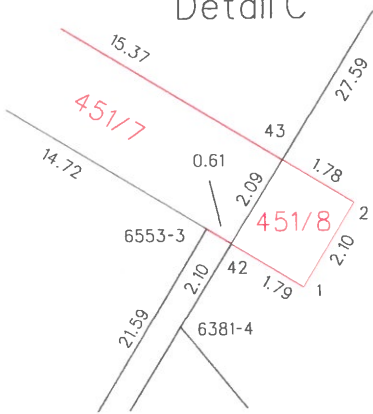

Detail D

