

**VÝKAZ DOSAVADNÍHO A NOVÉHO STAVU ÚDAJŮ KATASTRU NEMOVITOSTÍ**

Dosavadní stav			Nový stav											
Označení pozemku parc. číslem	Výměra parcely		Druh pozemku Způsob využití	Označení pozemku parc. číslem	Výměra parcely		Druh pozemku Způsob využití	Typ stavby Způsob využití	Způs. určení výměr	Porovnání se stavem evidence právních vztahů				Označení dílu
	ha	m <sup>2</sup>			ha	m <sup>2</sup>				Díl přechází z pozemku označeného v katastru nemovitostí	dřívější poz. evidenci	Číslo listu vlastnictví	Výměra dílu	
											ha	m <sup>2</sup>		
1342/1	1	37	zahrada	1342/1	1	15	ostat.pl. jiná pl.		2					
1342/4	1	49	ostat.pl. jiná pl.	zaniká										
4765		90	ostat.pl. jiná pl.	zaniká										
5164	38	53	ostat.pl. jiná pl.	zaniká										
				5164/1	19	01	ostat.pl. jiná pl.		2					
				5164/2		3	ostat.pl. jiná pl.		2					
				st.11377	22	10	zast. pl.	s roz.jed. byt.dům	2					
					(	42	29)							
										1342/1	11857	1	37	celá
										1342/4	11857	1	49	celá
										4765	11857		90	celá
										5164	11857	38	53	celá
												42	29	
	42	29			42	29								

<p><b>GEOMETRICKÝ PLÁN pro</b> vyznačení obvodu budovy</p>	<p align="center"><b>Geometrický plán ověřil úředně oprávněný zeměměřický inženýr:</b></p>	<p align="center"><b>Stejnopis ověřil úředně oprávněný zeměměřický inženýr:</b></p>
	<p>Jméno, příjmení: <b>Ing. Pavel Beránek</b></p>	<p>Jméno, příjmení: <b>Ing. Pavel Beránek</b></p>
	<p>Číslo položky seznamu úředně oprávněných zeměměřických inženýrů: <b>1153/1995</b></p>	<p>Číslo položky seznamu úředně oprávněných zeměměřických inženýrů: <b>1153/1995</b></p>
	<p>Dne: <b>24. dubna 2017</b>      Číslo: <b>38/2017</b></p>	<p>Dne: <b>4.5.2017</b>      Číslo: <b>31/2017</b></p>
<p>Nálčnostmi a přesností odpovídá právním předpisům.</p>	<p>Tento stejnopis odpovídá geometrickému plánu v elektronické podobě uloženému v dokumentaci katastrálního úřadu.</p>	<p>Ověření stejnopisu geometrického plánu v listinné podobě.</p>
<p>Vyhotovitel: <b>Ing. Pavel Beránek, geodet Pardubická 878, Chrudim</b></p>	<p align="center"><b>Katastrální úřad souhlasí s ořizováním parcel.</b></p>	<p align="center"><b>Ověření stejnopisu geometrického plánu v listinné podobě.</b></p>
<p>Číslo plánu: <b>8497-17/2017</b></p>	<p align="center"><b>KÚ pro Pardubický kraj KP Pardubice Andrea Medková PGP-719/2017-606 2017.05.04 08:29:39 CEST</b></p>	
<p>Okres: <b>Pardubice</b></p>		
<p>Obec: <b>Pardubice</b></p>		
<p>Kat. území: <b>Pardubice</b></p>		
<p>Mapový list: <b>Pardubice 8-0/21</b></p>		
<p>Dosavadním vlastníkům pozemků byla poskytnuta možnost seznámit se v terénu s průběhem navrhovaných nových hranic, které byly označeny předepsaným způsobem: <b>zdmí</b></p>		

Seznam souřadnic (S-JTSK)

Číslo bodu	Souřadnice pro zápis do KN		Souřadnice určené měřením		Poznámka	
	Y	X	Kód kv.	Y	X	
3526-21	645844.88	1060300.75	3			roh torza zdi
3529-42	645843.89	1060251.18	3			roh zdi
3529-45	645832.17	1060239.49	3			barva na zdi
3529-66	645788.60	1060297.02	3			ryška na zdi
3529-121	645814.59	1060237.40	3			barva na zdi
3530-197	645844.33	1060240.14	3			roxor
4820-1	645797.76	1060310.37	3			roh obrubníku
4820-2	645796.64	1060305.20	3			ryška na zdi
4820-3	645795.18	1060305.44	3			roh budovy
4820-4	645793.01	1060296.11	3			ryška na zdi
1	645844.78	1060295.61	3			roh budovy
2	645809.84	1060303.30	3			lom budovy
3	645843.71	1060240.11	3			roh budovy
4	645827.35	1060238.92	3			kout zdi
5	645828.30	1060285.90	3			kout budovy
6	645823.01	1060286.00	3			lom budovy
7	645807.37	1060292.14	3			kout budovy
8	645796.69	1060243.66	3			roh budovy
9	645788.87	1060240.75	3			roh budovy
10	645779.76	1060242.78	3			roh budovy
11	645788.27	1060281.21	3			roh budovy
12	645794.79	1060244.08	3			kout budovy
13	645789.67	1060280.90	3			kout budovy

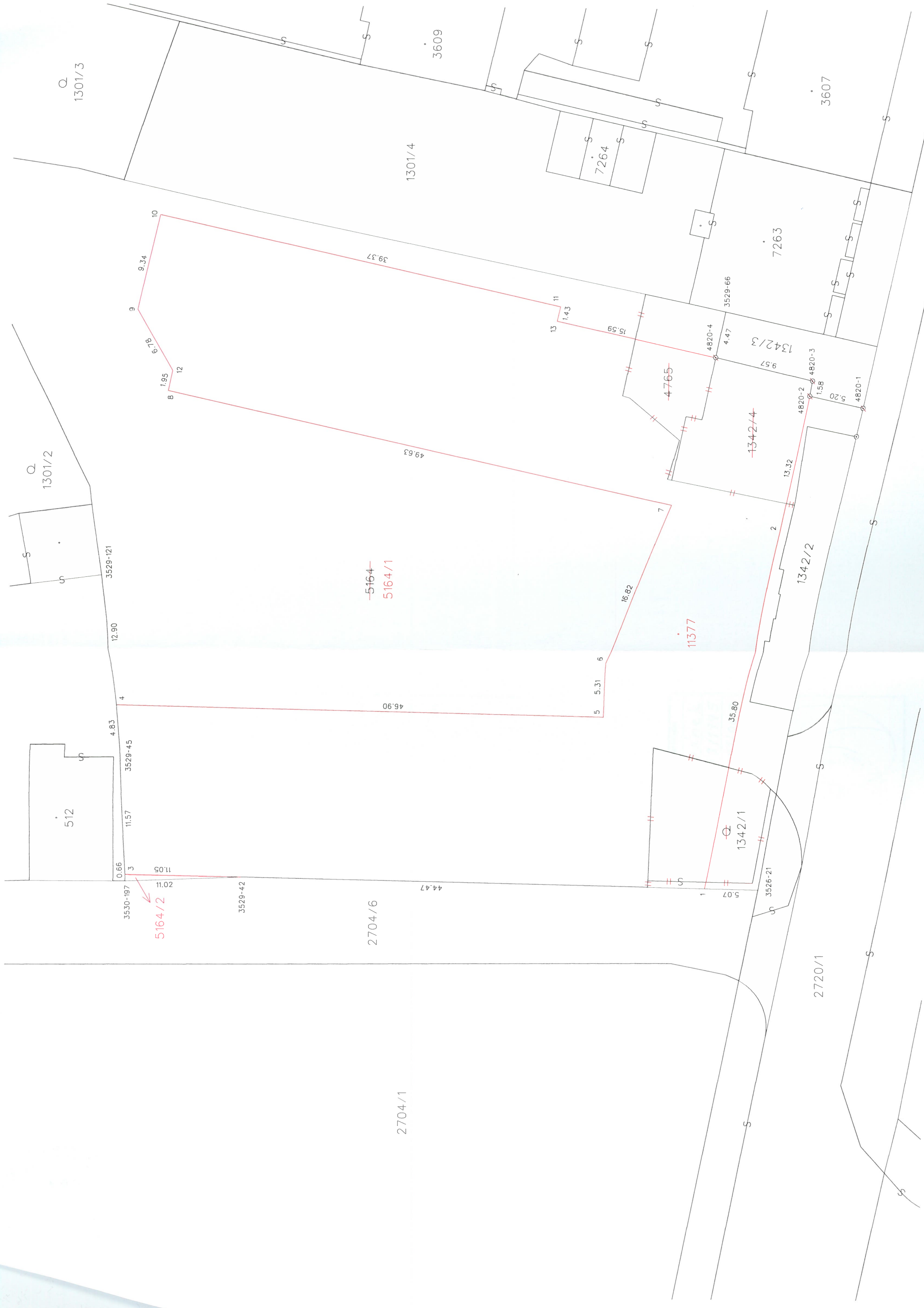

Q  
1301/3

1301/4

3609

3607

7264

7263

~~5164~~  
5164/1

11377

Q  
1301/2

3529-121

12.90

4

4.83

3529-45

11.57

0.66

3530-197

5164/2

11.05

20.11

3529-42

2704/6

44.47

2704/1

9  
10  
9.34  
39.37  
6.78  
1.95  
12

11  
13  
1.43  
15.59

4820-4  
4.47  
3529-66

1342/3  
9.57

4820-3

4820-2  
1.58

4820-1  
3.20

49.63

16.82

5  
6  
5.31

46.90

35.80

Q  
1342/1

5.07

3526-21

2720/1

1342/2

13.32

4820-4

1342/4

4765

512

S

S

S

S

S

S

S

S

S

S

S