

VÝKAZ DOSAVADNÍHO A NOVÉHO STAVU ÚDAJŮ KATASTRU NEMOVITOSTÍ

Dosavadní stav			Nový stav											
Označení pozemku parc. číslem	Výměra parcely		Druh pozemku Způsob využití	Označení pozemku parc. číslem	Výměra parcely		Druh pozemku Způsob využití	Typ stavby Způsob využití	Zpús. určení výměr	Porovnání se stavem evidence právních vztahů				
	ha	m ²			ha	m ²				Díl přechází z pozemku označeného v katastru nemovitostí	dřívější poz. evidenci	Číslo listu vlastnictví	Výměra dílu	
												ha	m ²	
2111/1	58	18	orná půda	2111/1	45	61	orná půda		0	2111/1	12592	45	61	
				st.7631	4	19	zast. pl.	č.p. byt.dům	2	2111/1	12592	4	19	
				st.7632	4	19	zast. pl.	č.p. byt.dům	2	2111/1	12592	4	19	
				st.7633	4	19	zast. pl.	č.p. byt.dům	2	2111/1	12592	4	19	
	58	18			58	18								

<p>GEOMETRICKÝ PLÁN pro vyznačení obvodu budovy</p>	<p align="center">Geometrický plán ověřil úředně oprávněný zeměměřický inženýr:</p>		<p align="center">Stejnopis ověřil úředně oprávněný zeměměřický inženýr:</p>		
	<p>Jméno, příjmení: Ing. Pavel Beránek</p>		<p>Jméno, příjmení: Ing. Pavel Beránek</p>		
	<p>Číslo položky seznamu úředně oprávněných zeměměřických inženýrů: 1153/1995</p>		<p>Číslo položky seznamu úředně oprávněných zeměměřických inženýrů: 1153/1995</p>		
	<p>Dne: 27. července 2017 Číslo: 76/2017</p>		<p>Dne: 2.8.2017 Číslo: 58/2017</p>		
<p>Náležitosti a přesnost odpovídá právním předpisům.</p>		<p>Tento stejnopis odpovídá geometrickému plánu v elektronické podobě uloženému v dokumentaci katastrálního úřadu.</p>			
<p>Vyhotovitel: Ing. Pavel Beránek, geodet Pardubická 878, Chrudim</p>		<p align="center">Katastrální úřad souhlasí s očíslováním parcel.</p>		<p align="center">Ověření stejnopisu geometrického plánu v listinné podobě.</p>	
<p>Číslo plánu: 6371-90/2017</p>		<p align="center">KÚ pro Pardubický kraj KP Chrudim Ing. Lucie Návrátová PGP-1097/2017-603 2017.08.01 13:44:29 CEST</p>			
<p>Okres: Chrudim</p>					
<p>Obec: Chrudim</p>					
<p>Kat. území: Chrudim</p>					
<p>Mapový list: DKM</p>					
<p>Dosavadním vlastníkům pozemků byla poskytnuta možnost seznámit se v terénu s průběhem navrhovaných nových hranic, které byly označeny předepsaným způsobem: zdmi</p>					

Výkaz údajů o bonitovaných půdně ekologických jednotkách (BPEJ) k parcelám nového stavu

Parcelní číslo podle		Kód BPEJ	Výměra		BPEJ na dílu parcely	Parcelní číslo podle		Kód BPEJ	Výměra		BPEJ na dílu parcely
katastru nemovitostí	zjednodušené evidence		ha	m ²		katastru nemovitostí	zjednodušené evidence		ha	m ²	
2111/1		31000	45	61							

Seznam souřadnic (S-JTSK)

Číslo bodu Souřadnice pro zápis do KN Souřadnice určené měřením Poznámka

	Y	X	Kód kv.	Y	X
1	646151.89	1072013.97	3		
2	646166.18	1071999.68	3		
3	646151.62	1071985.13	3		
4	646136.80	1071970.44	3		
5	646122.26	1071955.88	3		
6	646107.43	1071941.18	3		
7	646092.90	1071926.62	3		
8	646137.34	1071999.41	3		
9	646122.51	1071984.72	3		
10	646107.97	1071970.17	3		
11	646093.14	1071955.49	3		
12	646078.61	1071940.94	3		
13	646156.15	1071989.66	3		
14	646157.02	1071988.79	3		
15	646158.83	1071990.59	3		
16	646157.96	1071991.46	3		
17	646126.78	1071960.41	3		
18	646127.65	1071959.54	3		
19	646129.46	1071961.35	3		
20	646128.59	1071962.22	3		
21	646097.42	1071931.15	3		
22	646098.29	1071930.28	3		
23	646100.10	1071932.09	3		
24	646099.23	1071932.96	3		

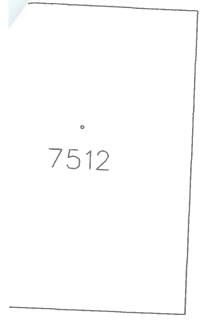

7512



7511

5865-16

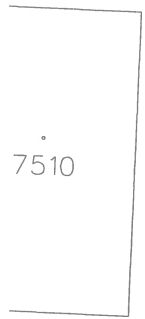

7510

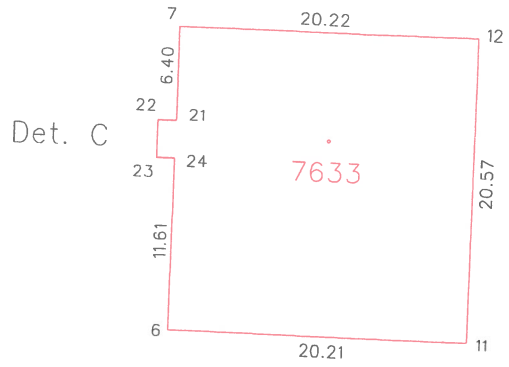

Det. C

7633

2111/1

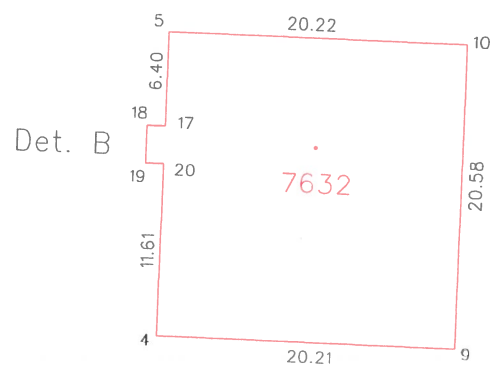

Det. B

7632

2111/2

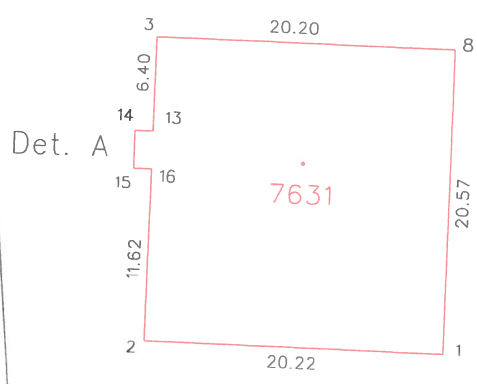

Det. A

7631

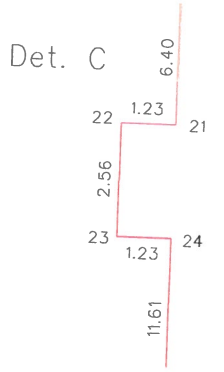

Det. C

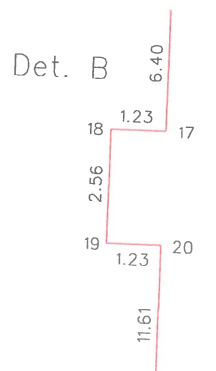

Det. B

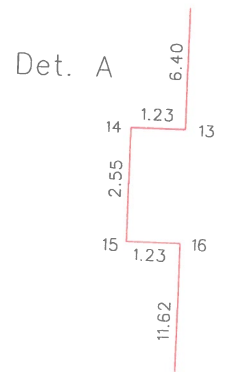

Det. A

3468

3534

3470/2

2109/1

