

VÝKAZ DOSAVADNÍHO A NOVÉHO STAVU ÚDAJŮ KATASTRU NEMOVITOSTÍ

Dosavadní stav			Nový stav												
Označení pozemku parc. číslem	Výměra parcely		Druh pozemku Způsob využití	Označení pozemku parc. číslem	Výměra parcely		Druh pozemku Způsob využití	Typ stavby Způsob využití	Způsob určení výměr	Porovnání se stavem evidence právních vztahů					
	ha	m <sup>2</sup>			ha	m <sup>2</sup>				Díl přechází z pozemku označeného v katastru nemovitostí	dřívejší poz. evidenci	Číslo listu vlastnictví	Výměra dílu		Označení dílu
		ha	m <sup>2</sup>			ha	m <sup>2</sup>			ha	m <sup>2</sup>				
st.230/3	3	80	zast. pl.	st.230/3	1	84	zast. pl.	č.p.1237 byt.dům	2	st.230/3	12592	1	84		
				st.230/5		91	zast. pl.	č.p. rod.dům	2	st.230/3	12592		91		
				st.230/6		67	zast. pl.	č.p. rod.dům	2	st.230/3	12592		67		
				st.230/7		38	zast. pl.	bez čp/če garáž	2	st.230/3	12592		38		
69/2	6	31	zahrada	69/2	8	00	zahrada		2						
70/1	6	99	zahrada	70/1	5	29	zahrada		2						
				*1)	(	13	29)								
										69/2	12592	6	31	celá	
										70/1	12592	6	99	celá	
											*1)	13	30		
	17	10			17	09									

\*1) rozdíl +1 m2 vznikl zaokrouhlením nových výměr (bod 14.6a přílohy katastrální vyhlášky)

<b>GEOMETRICKÝ PLÁN pro rozdělení pozemku</b>	<b>Geometrický plán ověřil úředně oprávněný zeměměřický inženýr:</b>		<b>Stejnopis ověřil úředně oprávněný zeměměřický inženýr:</b>		
	Jméno, příjmení: <b>Ing. Pavel Beránek</b>		Jméno, příjmení: <b>Ing. Pavel Beránek</b>		
	Číslo položky seznamu úředně oprávněných zeměměřických inženýrů: <b>1153/1995</b>		Číslo položky seznamu úředně oprávněných zeměměřických inženýrů: <b>1153/1995</b>		
	Dne: <b>5. února 2015</b> Číslo: <b>16/2015</b>		Dne: <b>12. 2. 2015</b> Číslo: <b>20/2015</b>		
Náležitosti a přesnosti odpovídá právní předpisům.		Tento stejnopis odpovídá geometrickému plánu v elektronické podobě uloženému v dokumentaci katastrálního úřadu.			
Vyhotovitel: <b>Ing. Pavel Beránek, geodet Pardubická 878, Chrudim</b>		Katastrální úřad souhlasí s očíslováním parcel.		Ověření stejnopisu geometrického plánu v listinné podobě.	
Číslo plánu: <b>5881-19/2015</b>					
Okres: <b>Chrudim</b>					
Obec: <b>Chrudim</b>					
Kat. území: <b>Chrudim</b>					
Mapový list: <b>DKM</b>					
Dosavadním vlastníkům pozemků byla poskytnuta možnost seznámit se v terénu s průběhem navrhovaných nových hranic, které byly označeny předepsaným způsobem: viz seznam souřadnic		KÚ pro Pardubický kraj KP Chrudim Jana Kříčenská PGP-124/2015-603 2015.02.12 07:16:20 CET			

## Výkaz údajů o bonitovaných půdně ekologických jednotkách (BPEJ) k parcelám nového stavu

Parcelní číslo podle		Kód BPEJ	Výměra		BPEJ na dílu parcely	Parcelní číslo podle		Kód BPEJ	Výměra		BPEJ na dílu parcely
katastru nemovitostí	zjednodušené evidence		ha	m <sup>2</sup>		katastru nemovitostí	zjednodušené evidence		ha	m <sup>2</sup>	
69/2		35600	8	00							
70/1		35600	5	29							

### Seznam souřadnic (S-JTSK)

Číslo bodu	Souřadnice pro zápis do KN			Souřadnice určené měřením		Poznámka
	Y	X	Kód kv.	Y	X	
1035-52	647423.38	1070421.87	3			podezdívka plotu
1035-301	647403.54	1070382.58	3			roh budovy
1035-343	647411.58	1070385.18	3			kout budov
1035-344	647420.87	1070388.59	3			kout budov
3656-1	647412.51	1070421.50	3			roh zdi
5716-1	647414.68	1070400.22	3			roh budovy
5716-2	647421.32	1070402.83	3			roh budovy
5716-3	647417.40	1070393.29	3			kout budovy
5716-5	647407.96	1070391.29	3			roh budovy
5716-6	647400.99	1070388.00	3			kout budovy
5716-7	647408.15	1070390.80	3			kout budov
5716-8	647410.55	1070384.64	3			zed' budovy
5716-10	647415.69	1070392.62	3			kout budovy
1	647413.84	1070402.36	3			sloupek plotu
2	647412.84	1070421.51	3			roxor u zdi
3	647402.50	1070388.59	3			roh budovy
4	647404.76	1070382.94	3			ryška na zdi
5	647419.84	1070388.21	3			zed' budovy
6	647417.79	1070393.44	3			lom zdi

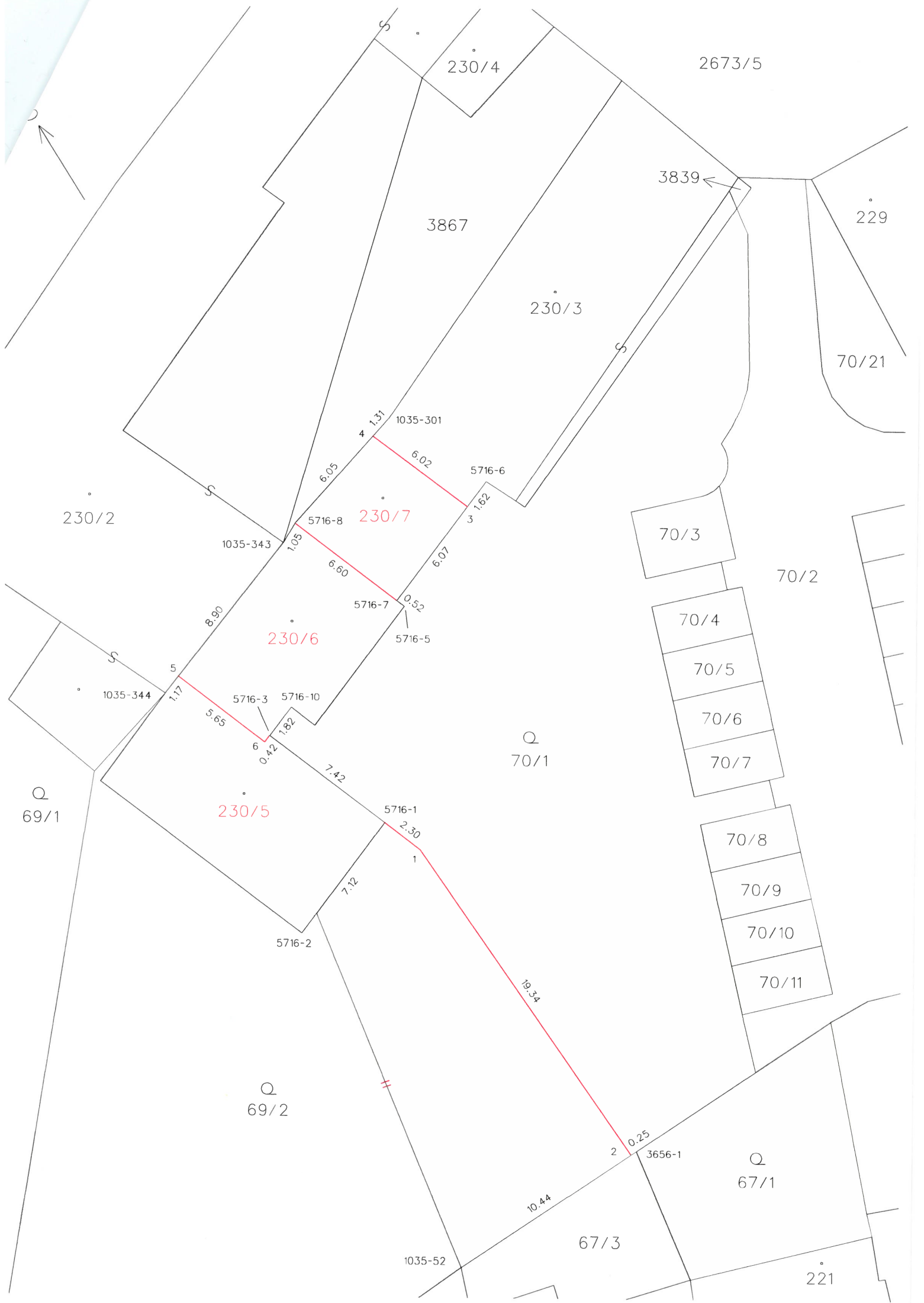

2673/5

230/4

3867

230/3

229

70/21

3839

1035-301

5716-6

230/2

230/7

1035-343

5716-8

230/6

5716-7

5716-5

70/3

70/2

70/4

70/5

70/6

70/7

1035-344

5716-3

5716-10

Q  
70/1

Q  
69/1

230/5

5716-1

70/8

70/9

70/10

70/11

Q  
69/2

5716-2

Q  
67/1

10.44

67/3

1035-52

221

2

3656-1

